

Configuración Windows

1- Oprime "Inicio" > "Ejecutar".

En el campo abrir escribe la palabra inetwiz.
Haz clic en "Aceptar".



2- Iniciaré un asistente para la conexión a Internet.

- Selecciona la opción "Conectar mediante la línea telefónica".
- Haz clic en "Siguiente>".

Nota: Si ya tenías instalada una conexión de acceso telefónico en tu PC, aparecerá una ventana donde deberás seleccionar la opción "Crear una nueva conexión de acceso telefónico a redes" y presionar "Siguiente>".

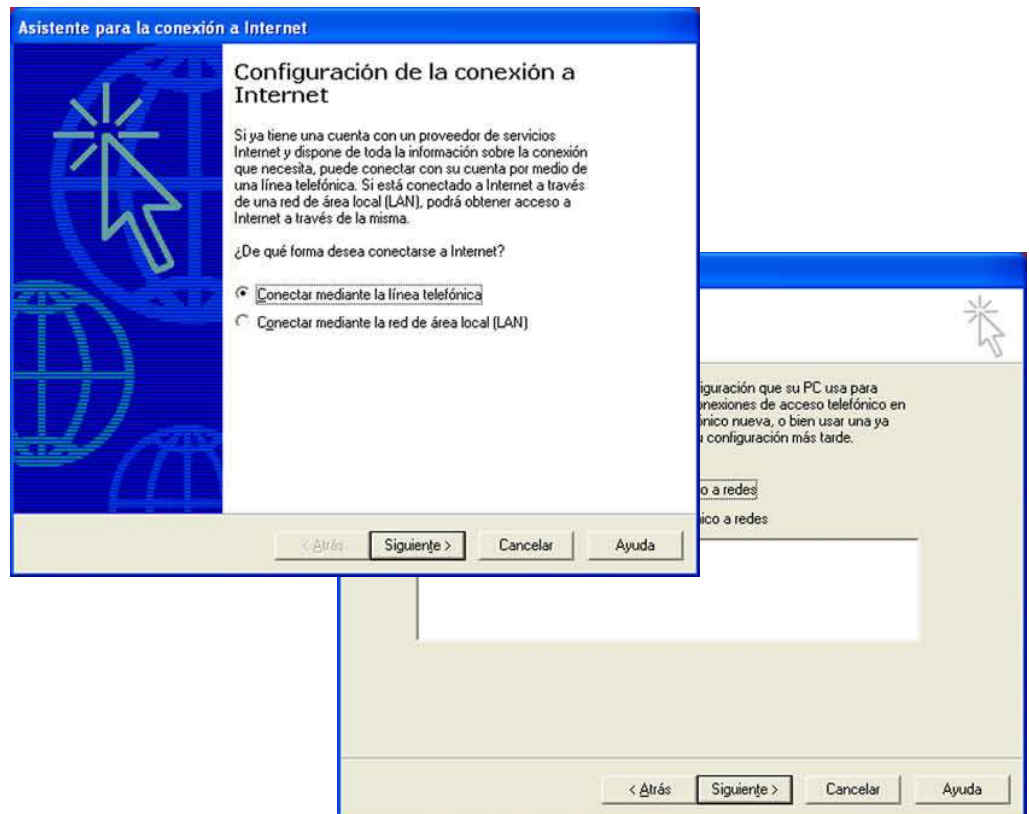

Configuración Windows

3- Aparecerá una ventana llamada

"Paso 1 de 3:

- Información de la conexión de la cuenta de Internet".
- Dejar en blanco "Código de área".
- En "Número de teléfono" escribe el número telefónico de acceso local perteneciente a la ciudad desde donde te conectarás. Consulta la sección números de acceso para ver el teléfono de tu ciudad.
- En "Código de país" selecciona: "México (52)".
- Verifica que la opción "Usar código de país y reglas de marcado" no esté seleccionada.
- Presiona "Siguiente>".

Asistente para la conexión a Internet

Paso 1 de 3: Información de la conexión de la cuenta de Internet

Escriba el número de teléfono que debe marcar para conectarse con su ISP.

Código de área: - Número de teléfono:

Nombre y código de país o región:

Usar código de área y reglas de marcado

Haga clic en Avanzadas para configurar las propiedades de la conexión.
(La mayoría de los ISP no requieren configuración avanzada.)

< Atrás

4- Aparecerá una ventana.

"Paso 2 de 3: Información de inicio de sesión de la cuenta de Internet".

- En "Nombre de usuario" escribe: `crearcuenta@todito.com`
- En "Contraseña" escribe: `todito`
- Presiona "Siguiente>".

Nota: El nombre de usuario y contraseña deben aparecer en minúsculas tal como se indica. Este nombre de usuario y contraseña es únicamente para el registro y sólo te permitirá navegar en la página www.toditocard.com para activar tu tarjeta.

Asistente para la conexión a Internet

Paso 2 de 3: Información de inicio de sesión de la cuenta de Internet

Escriba el nombre de usuario y la contraseña que utiliza para iniciar la sesión con su ISP. Dicho nombre de usuario puede tener como referencia su Id. de miembro o Id. de usuario. Si desconoce esta información, póngase en contacto con su ISP.

Nombre de usuario:

Contraseña:

< Atrás

Configuración Windows

5- Ahora aparecerá en la pantalla la ventana.

- "Paso 3 de 3: Configurar su equipo".
- En el nombre de conexión de acceso telefónico escribe: "todito Card"
- Presiona "Siguiente>".

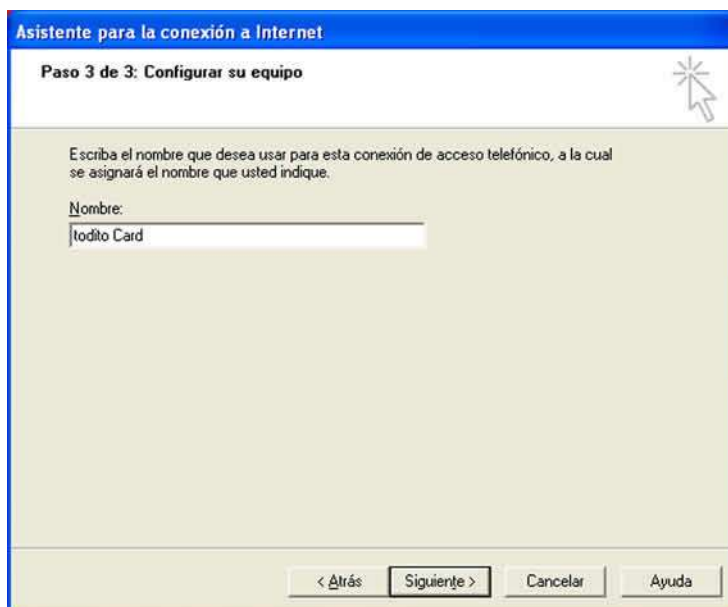

6- Ahora aparecerá la ventana llamada "Configurar la cuenta de correo de Internet".

- Selecciona la opción "No, no deseo configurar una cuenta ahora".
- Presiona "Siguiente>" y luego "Finalizar".

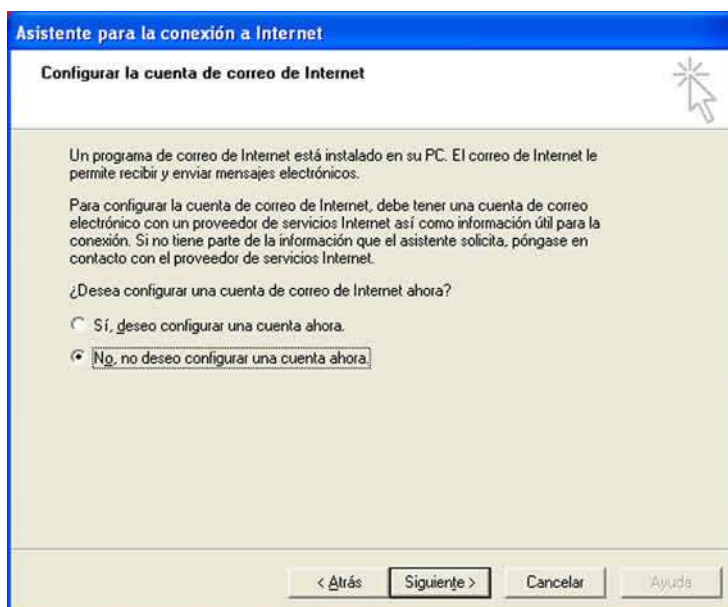

Configuración Windows

7- Para crear un acceso directo desde su escritorio deberá seguir los siguientes pasos:

- Para Windows 95,98 y ME
- Oprime "Inicio" > "Programas" > "Accesorios" > "Comunicaciones" > "Acceso telefónico a Redes".
- Para Windows XP
Oprime "Inicio" > "Todos los Programas" > "Accesorios" > "Comunicaciones" > "Acceso telefónico a Redes" > "Conexiones de Red".
- Da un clic con el botón derecho sobre el icono de todito Card
- Seleccione la opción "Crear acceso directo".
- Presione la opción "Si".
- Ahora debes seguir las instrucciones para Activar Tu cuenta todito Card.

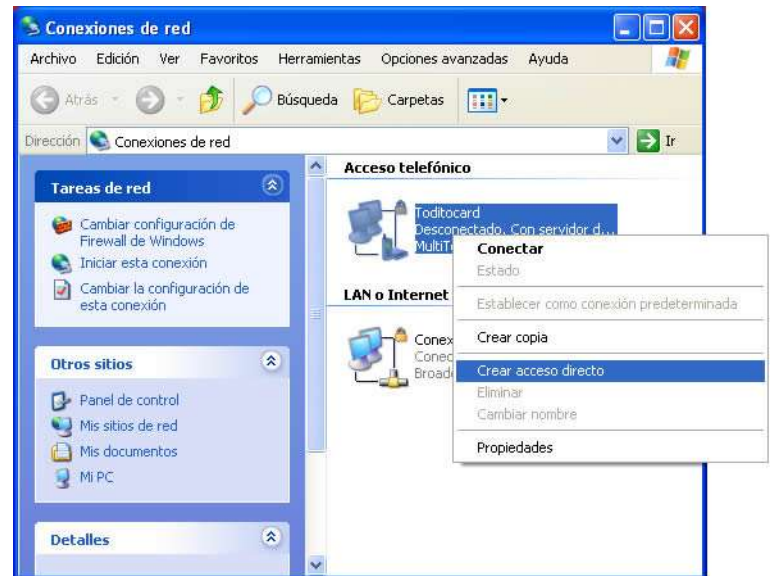

Activa tu cuenta todito Card

1- Ahora conecta tu línea telefónica al módem de tu computadora.

2- Ahora haz doble clic en el icono de todito Card que creaste.

Verifica:

- El nombre de usuario debe ser: crear cuenta@todito.com
- La contraseña debe ser: todito
- Oprime el botón "Conectar".

3- Haz doble clic al icono de tu navegador (Netscape o Internet Explorer).

- Teclee en el espacio de "Dirección": www.toditocard.com.
- En la página www.toditocard.com oprime el botón "Activa Tu Tarjeta".

4- Aparecerá un menú en el que deberás seleccionar: "Abrir una nueva cuenta con todito Card" (si ésta es la primera tarjeta que activas) o "Agregar tiempo a una cuenta existente" (si ya habías activado una cuenta anteriormente.)
• A continuación se te pedirá tu Folio y Nip.

• Después deberás seleccionar que tipo de paquete quieres activar, MINUTOS que se descuentan hasta en 90 días o en paquete de DÍAS de uso ilimitado.

5.-A continuación solo sigue las instrucciones que aparecerán en las siguientes páginas. Al final del proceso, aparecerá una página de confirmación de activación de tu cuenta.

Importante:

No olvides el nombre de usuario y contraseña que registres en www.toditocard.com, ya que únicamente con ellos podrás conectarte después de activar tu cuenta todito Card.

6-Al finalizar el registro deberás desconectarte de Internet y cerrar todas las ventanas.

Configuración Windows

Conectar y navegar

1- Por último da un doble clic en el icono de todito Card, escribe el nombre de usuario y la contraseña que diste de alta al activar tu cuenta todito Card sin olvidar agregar a tu nombre de usuario @todito.com sin espacios.
Ejemplo: micuenta@todito.com.

- Selecciona la opción "Guardar contraseña".
- Oprime el botón "Conectar".

¡Bienvenido! Tu cuenta de acceso a Internet con todito Card ha sido creada, ya puedes navegar por Internet usando el tiempo que activaste.



Conectarse a Toditocard

Nombre de usuario: micuenta@todito.com

Contraseña: ●●●●●●

Guardar este nombre de usuario y contraseña para los siguientes usuarios:

Sólo yo

Cualquiera que use este equipo

Marcar: 81983311

Marcar Cancelar Propiedades Ayuda